MUNICIPALIDAD DE NUEVO SAN CARLOS

DEPARTAMENTO DE RETALHULEU, GUATEMALA, C.A.

TELEFONOS 7772-4508

ORGANIGRAMA INSTITUCIONAL 2022

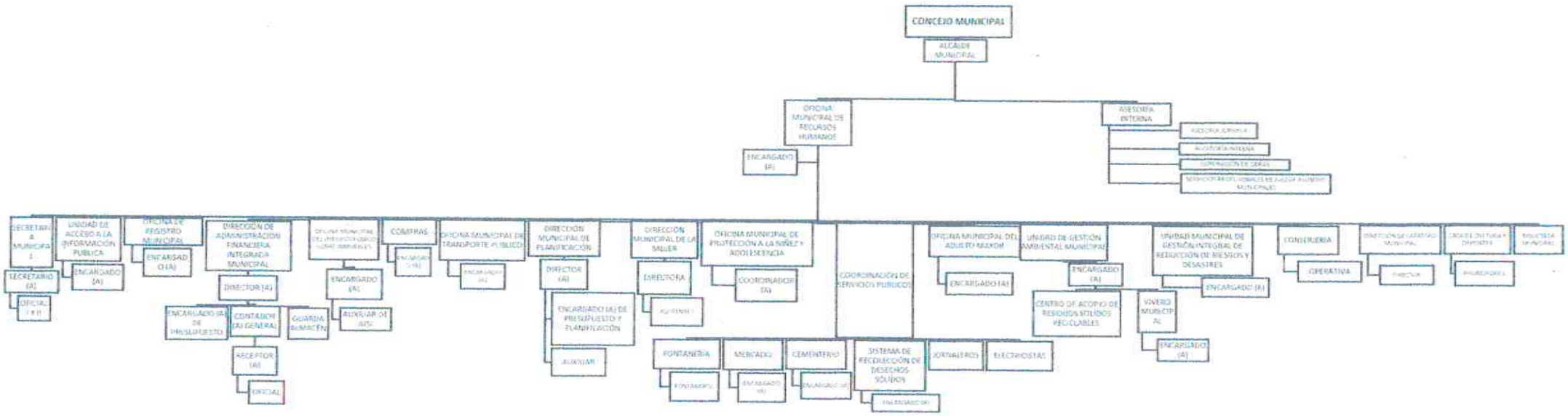

OFICINA DE UNIDAD DE ACCESO A LA INFORMACIÓN PÚBLICA
Municipalidad de Nuevo San Carlos, Retalhuleu